Фасад моста
(Разрез по оси моста)

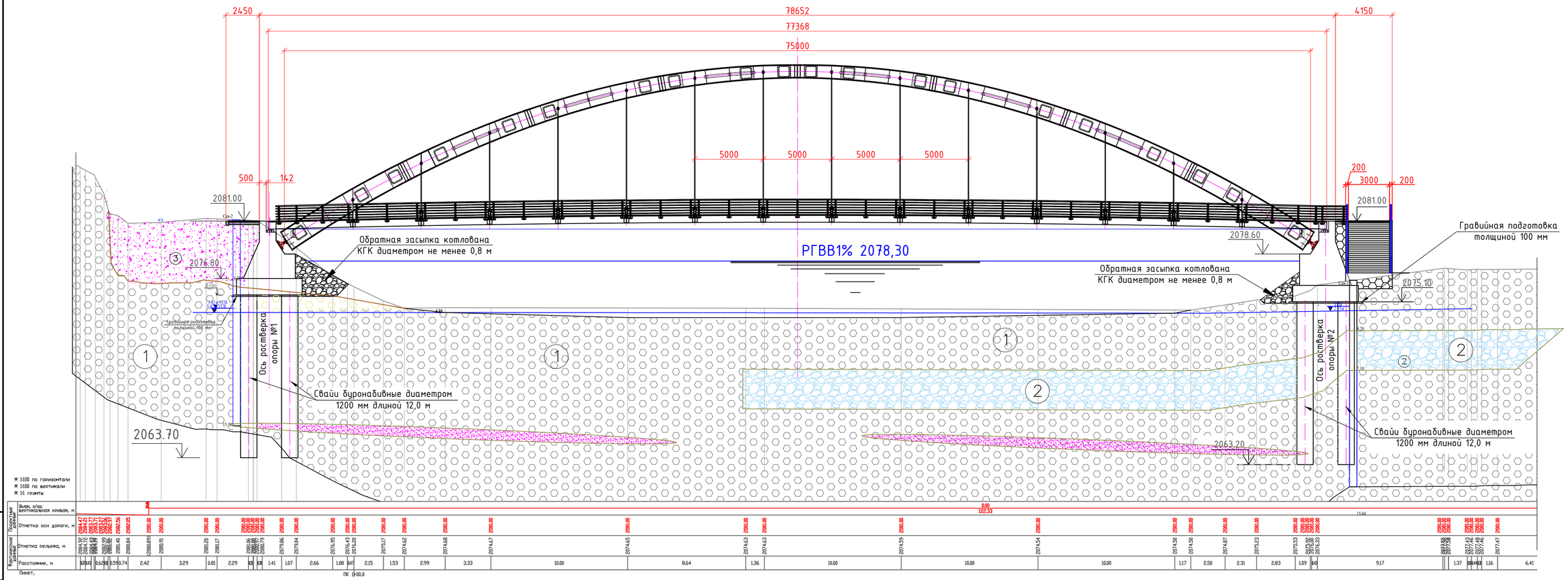

Условные обозначения

Номер ИГЭ	Группа грунта	Зарисовка	Наименование грунта
1	6(г)		Галечниковые грунты, заполнитель песок среднезернистый. Содержание валунов до 30%.Е-130, φ-42, с-1 кПа, Э, Б, Р-4,$B_б$-7
2	6(в)		Галечниковые грунты, заполнитель песок среднезернистый. Содержание валунов до 10%.Е-130, φ-40, с-1 кПа, Э, Б, Р-3
3	29(б)		Песок гравелистый с включением гальки до 10% Е-40, φ-39, с-1 кПа, Э-2, Б-3, Р-2

Скв-1 - Скважина и ее порядковый номер

4.20 - Отметка подошвы слоя

15.60 - Отметка глубины выработки

③ Номер инженерно-геологического элемента

2,73м УГВ
22.06.23 Дата замера

Гидрологические данные по оси моста

№ п.п	Q1% $м^3/с$	РГВВ2%, м	B, м	W, $м^2$	Глубина, м		Скорость течения, м/с		i дна, %
					Hср	Hmax	Vср	Vmax	
1	1080,0	2078,3	68,0	224,0	3,29	3,8	4,36	4,68	0,013

Изм.	Кол. уч.	Лист	№ док.	Подп.	Дата
ГИП разд.		Холдоров О.			
Проверил		Давлатбеков К			
Разраб.		Амирбеков О.			

23-5 ИС.

KURP 20 "Детальное проектирование пешеходного моста, соединяющего махаллы Сайфулло Абдулло с махаллей Баракат в Хороге, Таджикистан"

Пешеходный мост через реку Гунд

Стадия	Лист	Листов
РП		

Фасад моста.

ГУП "ИПТС"

Взам. инв. №

Подпись и дата

Инв. № подл.

Копировал

Формат А3